

Pittella: "Entro la fine di maggio per i nostri concittadini di via Cairoli terminerà finalmente un incubo"

Gli evacuati ritornano a casa

L'annuncio del sindaco di Lauria a quattro mesi dalla frana del monte Armo

di GIOVANNI NICODEMO

LAURIA.—Per fine mese tutti i cittadini evacuati dalle loro abitazioni dopo la frana che ha colpito lo scorso gennaio il Monte Armo, potranno rientrare a casa. Questo è l'annuncio del sindaco di Lauria Marcello Pittella che comunica inoltre l'imminente apertura di via Cairoli al traffico. Il sindaco Pittella insieme agli altri amministratori di Lauria si è prodigato per risolvere la questione nel più breve tempo possibile, e come era stato da lui stesso pronosticato qualche mese fa, tutti i cittadini che sfortunatamente sono stati costretti ad abbandonare le abitazioni, per fine mese potranno rientrare nelle loro case. È questo un buon risultato che premia l'intero lavoro effettuato in questi mesi dall'amministrazione lauriota. Intanto procedono i lavori di ripristino per il monte Armo.

«Ora attendiamo ha detto il sindaco Marcello Pittella - nuove misure da Roma

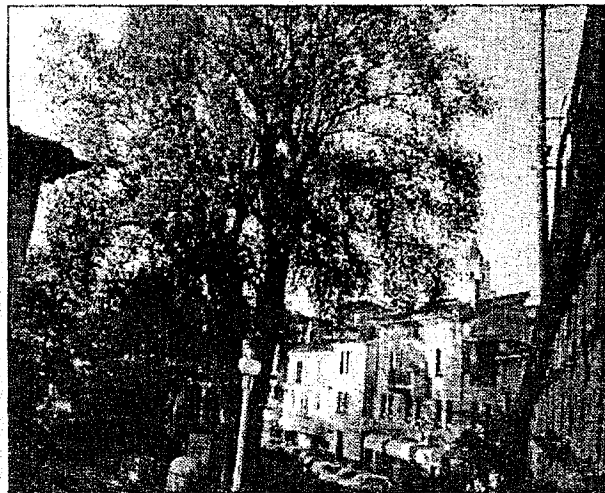

Lauria

che ci aiutino a fronteggiare il problema. Sono soddisfatto del lavoro fin'ora svolto e per il sostegno che ci è stato offerto dalla Regione Basilicata e dalla Protezione Civile». Un primo risultato positivo che premia il lavoro dell'amministrazione e' riscontrabile, quindi, nel prossimo rientro nel-

le loro case dei cittadini evacuati. In questi mesi di lavoro, tutti questi cittadini hanno trovato ospitalità presso l'Hotel Isola di Lauria. Come detto quindi, presto sarà riaperta anche via Cairoli, la strada sulla quale affaccia il costone franoso dell'Armo che per ovvi motivi in questi mesi è sta-

ta chiusa al traffico. Tutte le attività commerciali dislocate in altri punti del paese potranno tornare ad esercitare nella loro sede originarie. È stato estremamente importante in questa fase dei lavori l'apporto finanziario e non solo, che la regione Basilicata ha dato al comune di Lauria. La vicina conclusione dei lavori di ripristino, sarà seguita da uno studio particolare testo a stabilire lo stato della situazione relativo al Monte Armo. La fase di studio sarà essenziale per la progettazione di nuovi interventi.

Sembra così finire il disagio che i cittadini di Via Cairoli hanno affrontato fin'ora. Il problema però ha interessato l'intero paese che è stato diviso in due, vista la chiusura di Via Cairoli che collega il Rione Inferiore al Rione Superiore.

Fortunatamente oggi la questione sembra non essere più così grave dato che tutti i pericoli presenti stanno col tempo scomparendo.